Zilele Filmului de Limbă Spaniolă, ediţia a 9-a

O admistie generală în Chile îi aruncă din nou în vâltoarea vieții pe doi condamnați cu istorii personale dintre cele mai diferite. Un fost campion mondial la lupte libere și agentul lui cutreieră America Latină în căutarea propriului trecut glorios, în timp ce doi foști querilleros, fără trecut glorios, își revizuiesc istoria personală în timp ce sapă după corpul unui al treilea tovarăș. Biografia romanțată a lui Lope de Vega și o pasionantă relație de dragoste, în Havana anilor ’40, reconstruită într-un minunat film de animație, toate se regăsesc în selecția de anul acesta, al nouălea în care Instituto Cervantes din București organizează Zilele Filmului de Limbă Spaniolă. În mod special, la această ediție, peliculele programate sunt dintre cele mai recente – cele mai multe, din 2009 și 2010, inclusiv mult apreciatul También la lluvia | Până și ploaia, cu Gael García Bernal în distribuție – și dețin numeroase premii importante în palmares.

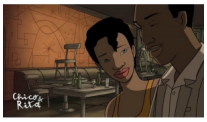

Proiecția de gală a *Zilelor Filmului…*, El baile de la victoria | Dansul victoriei a lui Fernando Trueba, va avea loc vineri, 7 octombrie, pelicula fiind prezentată de criticul Cristina Corciovescu și Juan Carlos Vidal, directorul Instituto Cervantes.

Ca de obicei, festivalul va beneficia de un invitat special. Proiecția de luni, 10 octombrie, ora 20:00, a filmului Cenizas del cielo | Cenuşă din cer va avea loc în prezenţa lui José Antonio Quirós și va fi urmată de o sesiune de Q&A cu regizorul spaniol.

Biletele și abonamentele vor fi puse în vânzare la casa de bilete a Cinema Studio.

Organizator: Instituto Cervantes din București în colaborare cu Uniunea Cineaștilor din România

Colaboratori: Filmoteca Ministerului de Afaceri Externe şi Cooperare Internaţională din Spania, Transilvania Film, Independenţa Film, Cinemagia